



Vídeo da confecção aqui

Aula 60 - Mochila Bike Slim

Esse modelo foi desenvolvido para confecção em nylon 600, sem forro e com acabamento em viés apenas na costura final das costas.
Porém, é possível forrar toda a peça fazendo os acabamentos em viés.
Qualquer adaptação para outro material deve ser testada antes da peça final.

A margem de costura é de 0,75 cm e já está incluída nos moldes.
A aplicação de vivo é opcional, basta manter a mesma margem de costura.

Lista de materiais:

- 50 cm de nylon 600
- Retalhos de forro para os bolsos e costas da mochila (02 vezes 26 cm x 30 cm e 01 vez 25 cm x 43 cm)
- 1,10 metro de zíper nº 05
- 04 cursores nº 05
- 02 reguladores do tipo castelinho com vão livre de 20 mm
- 1,60 m de alça cadarço CA de 20 mm
- 1,20 m de viés industrial
- Espuma de 5mm para as costas e alças (1 cm menor que o molde)

Se o molde tem um círculo completo impresso ele não precisa ser colado.
Se o círculo está pela metade ou 1/4 é preciso juntar as partes do molde.

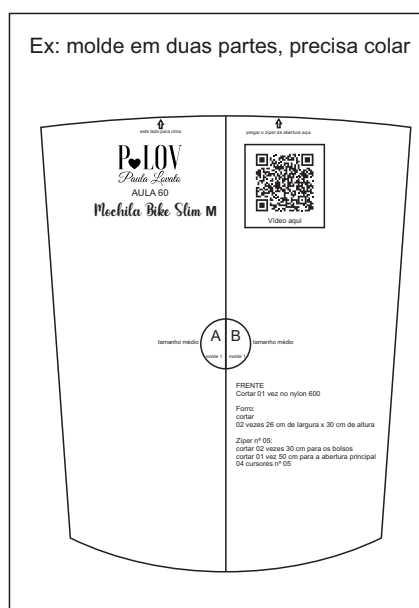
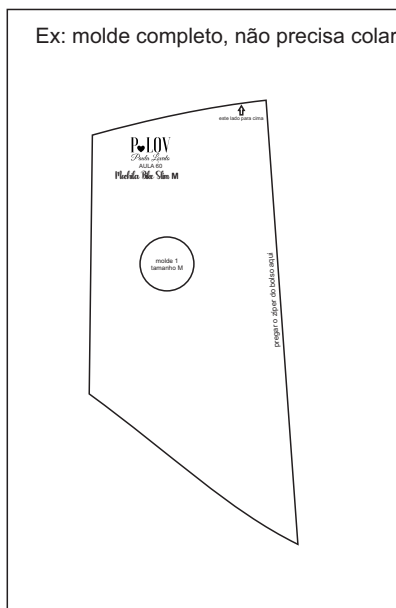

Sugestão de plano de corte 50 cm x 1,40 m de largura

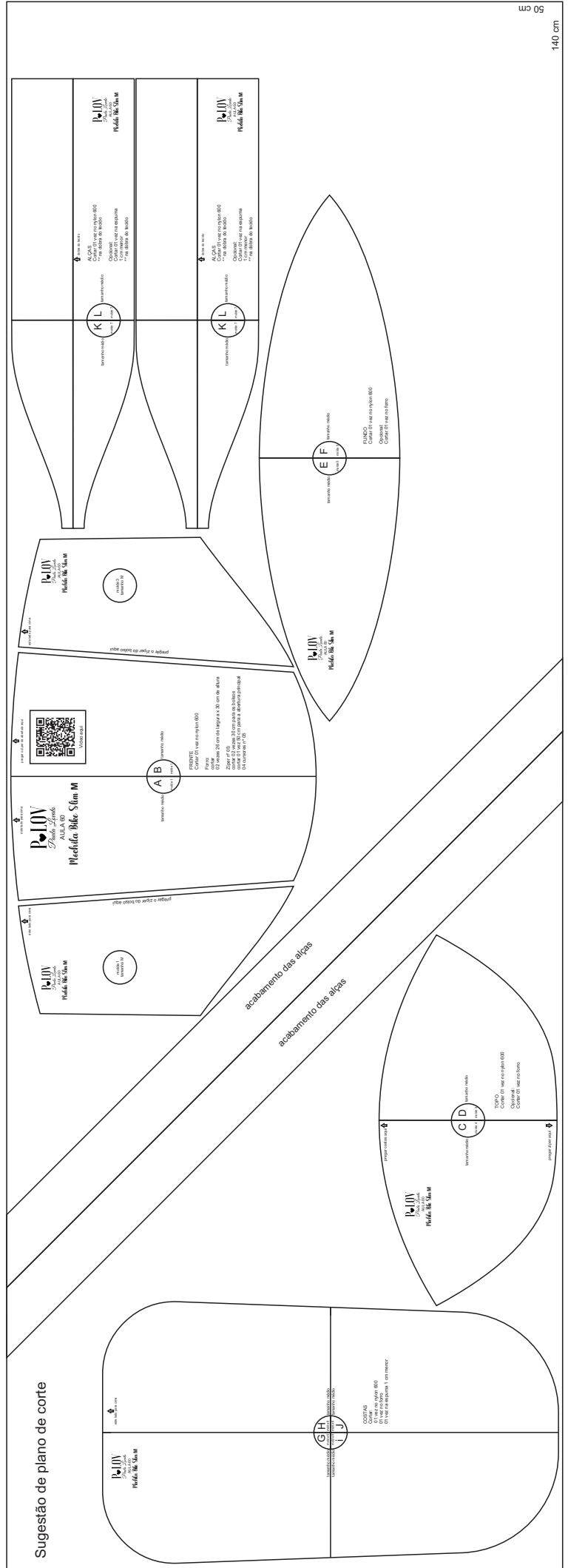



este lado para cima

PLOV
Paula Levato
AULA 60
Mochila Bike Slim M

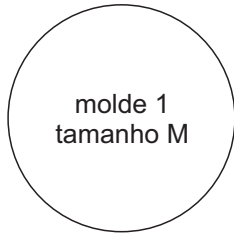

molde 1
tamanho M

pregar o zíper do bolso aqui

↑
este lado para cima

PLOV

Paula Lovato

AULA 60

Mochila Bike Slim M

tamanho médio

A

molde 2

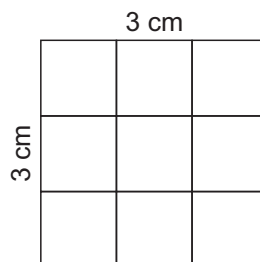

Confira se a impressão
está correta



pregar o zíper da abertura aqui



Vídeo aqui

B

tamanho médio

molde 2

FRENTE

Cortar 01 vez no nylon 600

Forro:

cortar

02 vezes 26 cm de largura x 30 cm de altura

Zíper nº 05:

cortar 02 vezes 30 cm para os bolsos

cortar 01 vez 50 cm para a abertura principal

04 cursores nº 05



este lado para cima

PLOV
Paula Lovato
AULA 60
Mochila Bike Slim M

pregar o zíper do bolso aqui

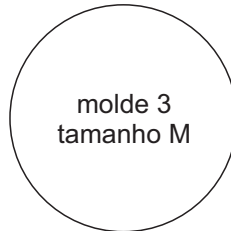

molde 3
tamanho M

pregar costas aqui ↑

PLOV
Paula Levato
AULA 60
Mochila Bike Slim M

tamanho médio

C

molde 4

pregar zíper aqui ↓

D

tamanho médio

molde 4

TOPO
Cortar 01 vez no nylon 600

Opcional:
Cortar 01 vez no forro

PLOV
Paula Lovato
AULA 60
Mochila Bike Slim M

tamanho médio

E

molde 5

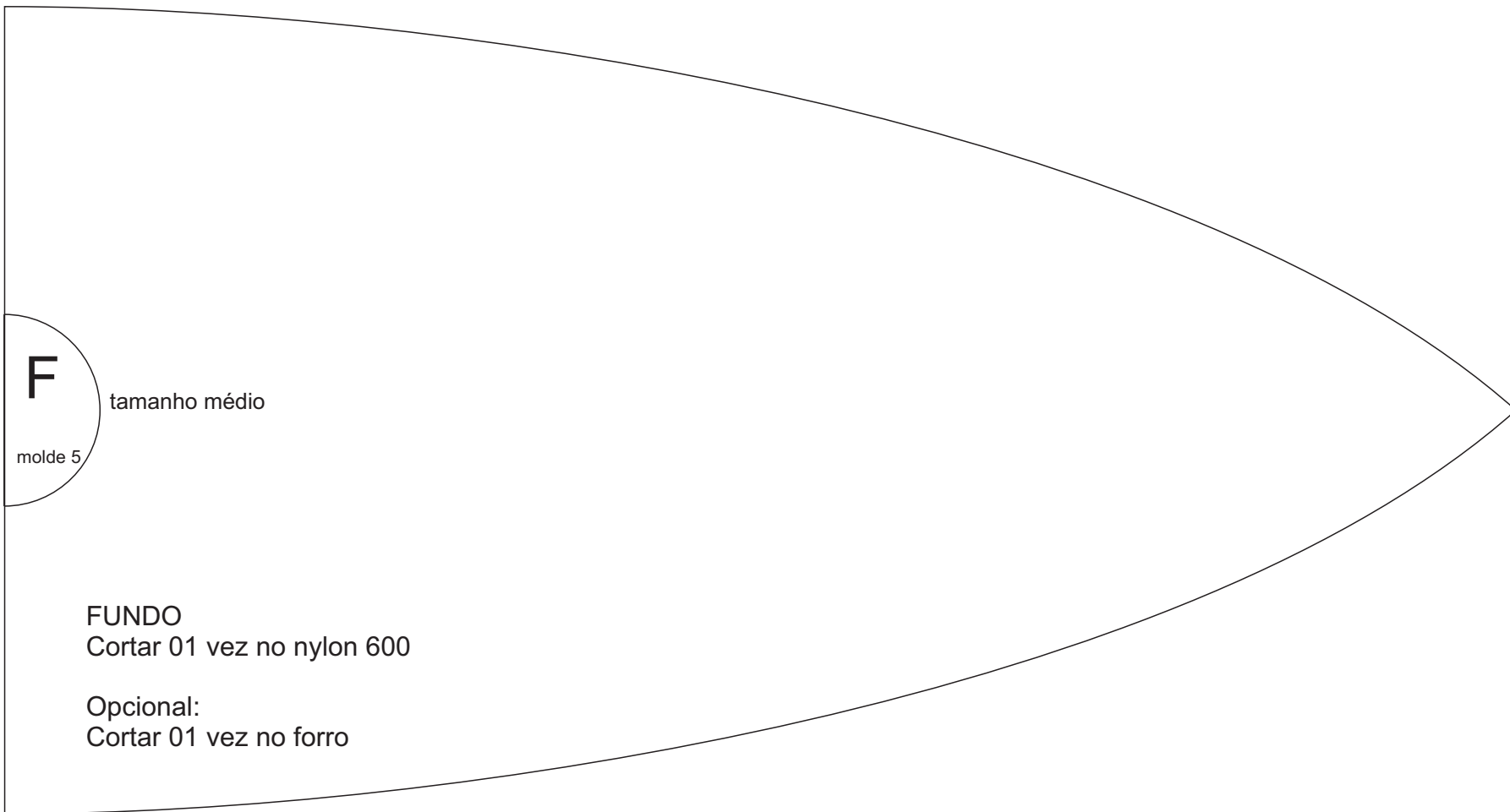

F

tamanho médio

molde 5

FUNDO

Cortar 01 vez no nylon 600

Opcional:

Cortar 01 vez no forro

PLOV
Paula Levato
AULA 60
Mochila Bike Slim M

tamanho médio

G

molde 6



↑
este lado para cima

H
molde 6 tamanho médio

tamanho médio

molde 6

i

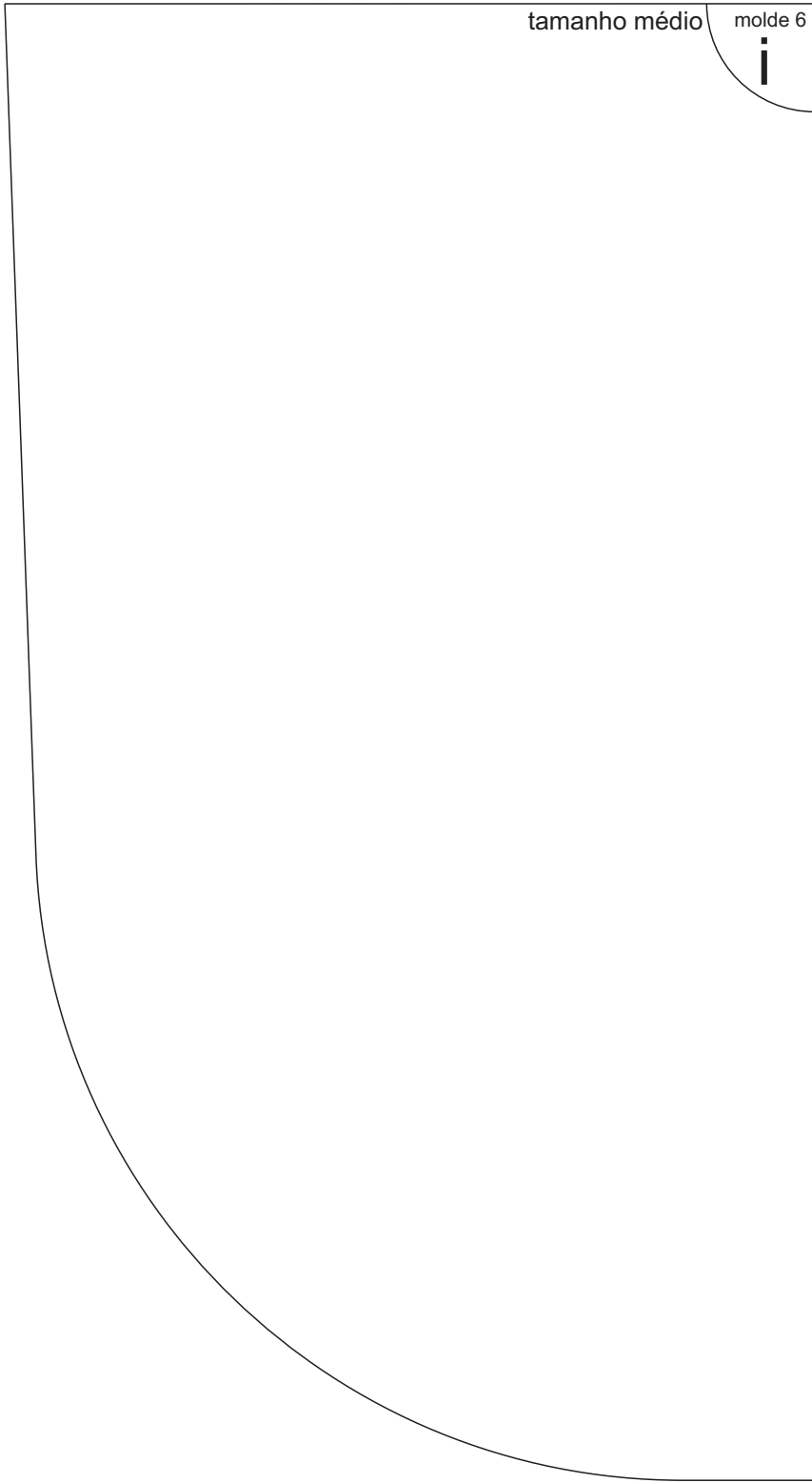

molde 6

tamanho médio

J

COSTAS

Cortar:

01 vez no nylon 600

01 vez no forro

01 vez na espuma 1 cm menor

